Tạp chí Kinh tế và Dự báo Online
Economy & Forecast Review
VIỆN CHIẾN LƯỢC PHÁT TRIỂN - BỘ KẾ HOẠCH VÀ ĐẦU TƯ

e-ISSN: 2734-9365

Một đóng góp về văn hóa thặng dư sinh thái

13:28 | 04/07/2024

EFR Nhân ngày Báo chí Cách mạng, 21-6-2024, cuốn sách về văn hóa do Tổng Bí thư Nguyễn Phú Trọng chủ biên, có tựa đề *Xây dựng và phát triển nền văn hóa Việt Nam tiên tiến, đậm đà bản sắc dân tộc* [1], được Nhà xuất bản Chính trị Quốc gia Sự thật in và phát hành cuối tháng 6-2024, đã ra mắt đông đảo độc giả. Sự kiện lễ giới thiệu sách được tá…

Hình ảnh tác phẩm trưng bày [3]

Trong ngày ra mắt giới thiệu sách, ông Nguyễn Trọng Nghĩa, Ủy viên Bộ Chính trị, Bí thư Trung ương Đảng, Trưởng Ban Tuyên giáo Trung ương, đã có bài viết chi tiết về ý nghĩa, giá trị nhận thức cũng như hành động mà tác phẩm mang đến, được đăng trên tạp chí *Tuyên Giáo* [3].

Trong cuốn sách, các cán bộ nghiên cứu của Trung tâm ISR, ĐH Phenikaa rất vui mừng đã đóng góp vào phát triển quan điểm hướng tới văn hóa thặng dư sinh thái trong thời đại mối quan tâm tới môi trường và sinh thái đang trở nên trọng tâm [4].

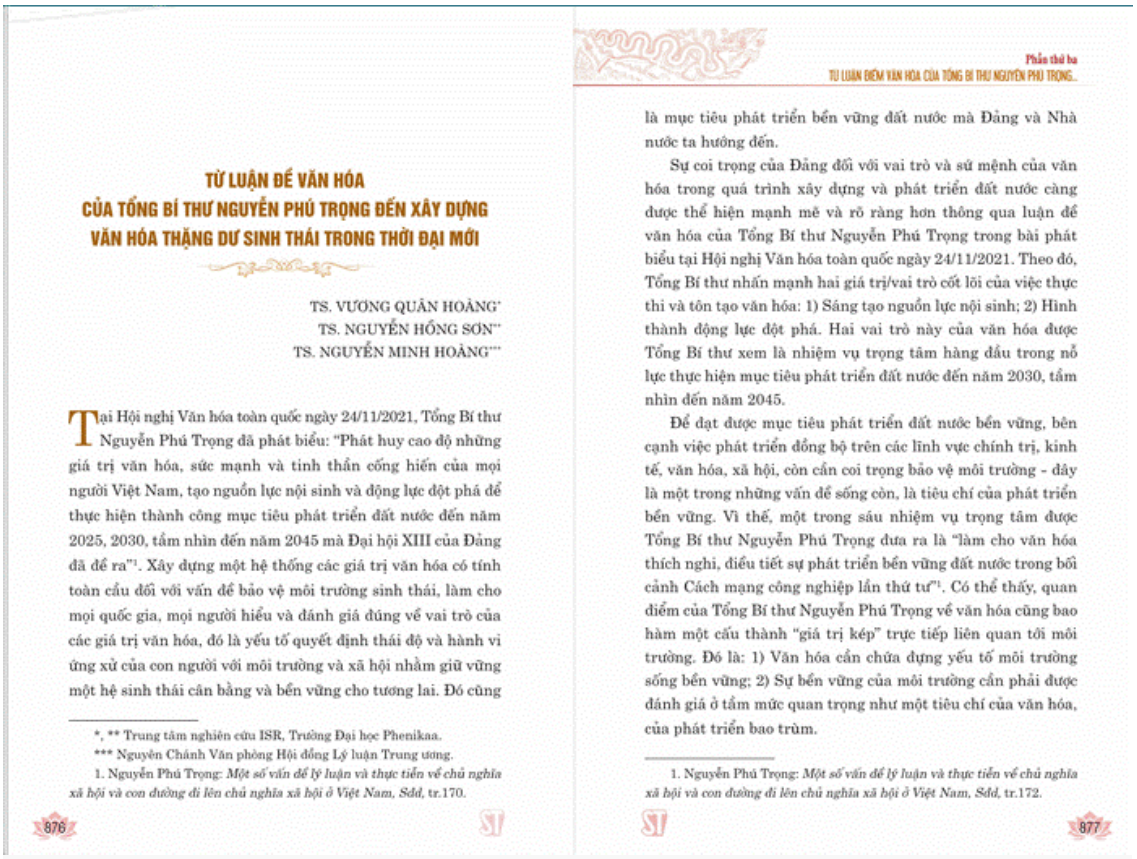

TỪ LUẬN ĐỀ VĂN HÓA
CỦA TỔNG BÍ THƯ NGUYỄN PHÚ TRỌNG ĐẾN XÂY DỰNG
VĂN HÓA THẶNG DƯ SINH THÁI TRONG THỜI ĐẠI MỚI

TS. VƯƠNG QUÂN HOÀNG*
TS. NGUYỄN HỒNG SƠN**
TS. NGUYỄN MINH HOÀNG***

Tại Hội nghị Văn hóa toàn quốc ngày 24/11/2021, Tổng Bí thư Nguyễn Phú Trọng đã phát biểu: "Phát huy cao độ những giá trị văn hóa, sức mạnh và tinh thần cống hiến của mọi người Việt Nam, tạo nguồn lực nội sinh và động lực đột phá để thực hiện thành công mục tiêu phát triển đất nước đến năm 2025, 2030, tầm nhìn đến năm 2045 mà Đại hội XIII của Đảng đã đề ra"[1]. Xây dựng một hệ thống các giá trị văn hóa có tính toàn cầu đối với vấn đề bảo vệ môi trường sinh thái, làm cho mọi quốc gia, mọi người hiểu và đánh giá đúng về vai trò của các giá trị văn hóa, đó là yếu tố quyết định thái độ và hành vi ứng xử của con người với môi trường và xã hội nhằm giữ vững một hệ sinh thái cân bằng và bền vững cho tương lai. Đó cũng

*, ** Trung tâm nghiên cứu ISR, Trường Đại học Phenikaa.
*** Nguyên Chánh Văn phòng Hội đồng Lý luận Trung ương.
1. Nguyễn Phú Trọng: *Một số vấn đề lý luận và thực tiễn về chủ nghĩa xã hội và con đường đi lên chủ nghĩa xã hội ở Việt Nam, Sđd*, tr.170.

876

Phần thứ ba
TƯ LUẬN ĐIỂM VĂN HÓA CỦA TỔNG BÍ THƯ NGUYỄN PHÚ TRỌNG...

là mục tiêu phát triển bền vững đất nước mà Đảng và Nhà nước ta hướng đến.

Sự coi trọng của Đảng đối với vai trò và sứ mệnh của văn hóa trong quá trình xây dựng và phát triển đất nước càng được thể hiện mạnh mẽ và rõ ràng hơn thông qua luận đề văn hóa của Tổng Bí thư Nguyễn Phú Trọng trong bài phát biểu tại Hội nghị Văn hóa toàn quốc ngày 24/11/2021. Theo đó, Tổng Bí thư nhấn mạnh hai giá trị/vai trò cốt lõi của việc thực thi và tôn tạo văn hóa: 1) Sáng tạo nguồn lực nội sinh; 2) Hình thành động lực đột phá. Hai vai trò này của văn hóa được Tổng Bí thư xem là nhiệm vụ trọng tâm hàng đầu trong nỗ lực thực hiện mục tiêu phát triển đất nước đến năm 2030, tầm nhìn đến năm 2045.

Để đạt được mục tiêu phát triển đất nước bền vững, bên cạnh việc phát triển đồng bộ trên các lĩnh vực chính trị, kinh tế, văn hóa, xã hội, còn cần coi trọng bảo vệ môi trường - đây là một trong những vấn đề sống còn, là tiêu chí của phát triển bền vững. Vì thế, một trong sáu nhiệm vụ trọng tâm được Tổng Bí thư Nguyễn Phú Trọng đưa ra là "làm cho văn hóa thích nghi, điều tiết sự phát triển bền vững đất nước trong bối cảnh Cách mạng công nghiệp lần thứ tư"[1]. Có thể thấy, quan điểm của Tổng Bí thư Nguyễn Phú Trọng về văn hóa cũng bao hàm một cấu thành "giá trị kép" trực tiếp liên quan tới môi trường. Đó là: 1) Văn hóa cần chứa đựng yếu tố môi trường sống bền vững; 2) Sự bền vững của môi trường cần phải được đánh giá ở tầm mức quan trọng như một tiêu chí của văn hóa, của phát triển bao trùm.

1. Nguyễn Phú Trọng: *Một số vấn đề lý luận và thực tiễn về chủ nghĩa xã hội và con đường đi lên chủ nghĩa xã hội ở Việt Nam, Sđd*, tr.172.

877

Bài của ISR đóng góp về quan điểm văn hóa thặng dư sinh thái

Hướng nghiên cứu môi trường, sinh thái trong thời kỳ các vấn đề biến đổi khí hậu, khủng hoảng môi trường trầm trọng hơn, đã được Trung tâm Nghiên cứu Xã hội Liên ngành (ISR), Trường ĐH Phenikaa triển khai từ 2019. Cao điểm triển khai là chuỗi bài sinh thái môi trường trên Tạp chí Kinh tế và Dự báo từ tháng 9-2023. Sự kiện ra mắt cuốn sách của Tổng bí thư là một niềm vui đối với Trung tâm ISR nói chung, cũng như các cán bộ nghiên cứu trực tiếp cho đề tài, nói riêng.

References

[1] Nguyễn Phú Trọng. (2024). ***Xây dựng và phát triển nền văn hóa Việt Nam tiên tiến, đậm đà bản sắc dân tộc***. NXB Chính trị Quốc gia Sự thật, Hà Nội, Việt Nam. https://sachquocgia.vn/ebook-free/12938/0/1

[2] Nhật Minh. (2024). Ra mắt cuốn sách "Xây dựng và phát triển nền văn hóa Việt Nam tiên tiến, đậm đà bản sắc dân tộc" của Tổng Bí thư Nguyễn Phú Trọng. https://tuyengiao.vn/ra-mat-cuon-sach-xay-dung-va-phat-trien-nen-van-hoa-viet-nam-tien-tien-dam-da-ban-sac-dan-toc-cua-tong-bi-154883

[3] Nguyễn Trọng Nghĩa. (2024). Cuốn sách của tư duy, tầm nhìn và sự tâm huyết với sự nghiệp xây dựng và phát triển nền văn hóa, con người Việt Nam. https://tuyengiao.vn/cuon-sach-cua-tu-duy-tam-nhin-va-su-tam-huyet-voi-su-nghiep-xay-dung-va-phat-trien-nen-van-hoa-con-nguoi-viet-154860

[4] Vương Quân Hoàng, Nguyễn Hồng Sơn, & Nguyễn Minh Hoàng. (2024). Từ luận đề văn hóa của Tổng bí thư Nguyễn Phú Trọng đến xây dựng văn hóa thặng dư sinh thái trong thời đại mới. In: Nguyễn Phú Trọng. (Ed.). ***Xây dựng và phát triển nền văn hóa Việt Nam tiên tiến, đậm đà bản sắc dân tộc*** (pp. 876-880). NXB Chính trị Quốc gia Sự thật, Hà Nội, Việt Nam. https://sachquocgia.vn/ebook-free/12938/0/1

PV

URL: https://kinhtevadubao.vn/mot-dong-gop-ve-van-hoa-thang-du-sinh-thai-29126.html

© Kinh tế và Dự báo - Bộ Kế hoạch và Đầu tư